

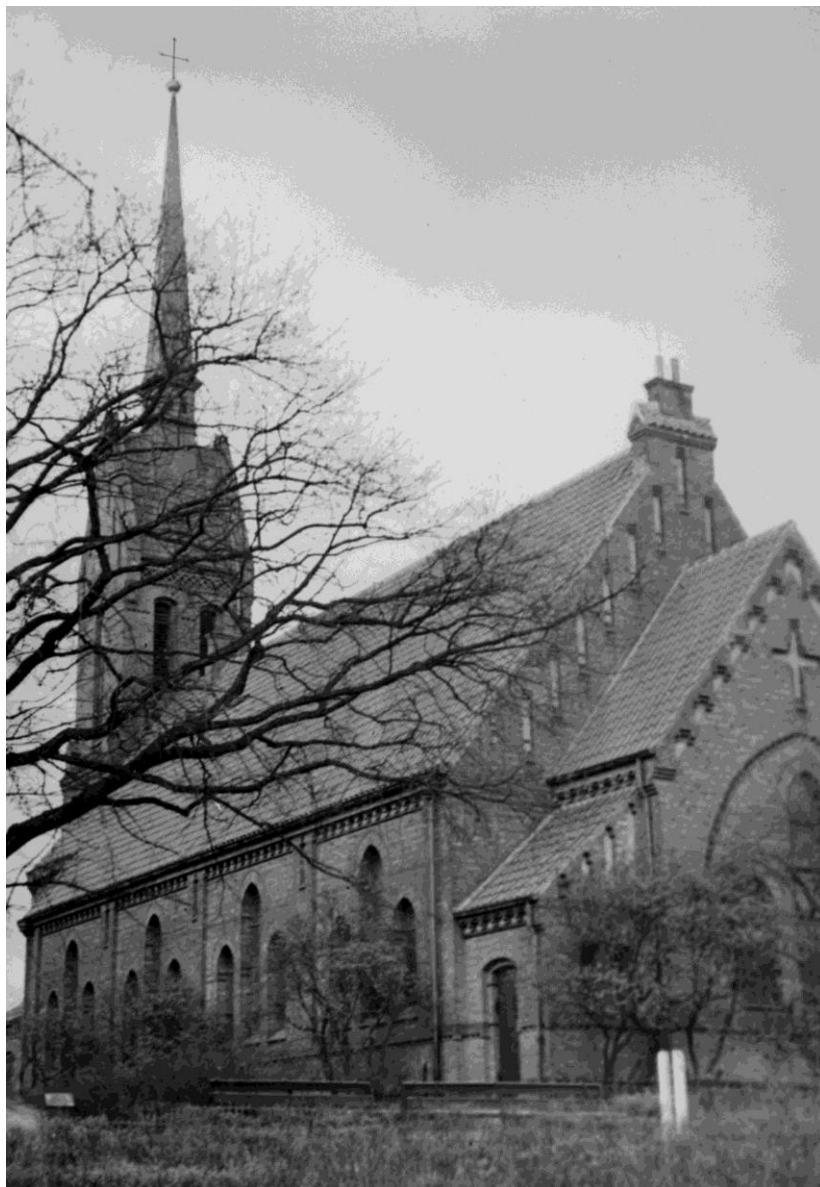

Archiv der Ev.-luth. Kirchengemeinde zu Hamburg-Horn

Martinskirche



VERÖFFENTLICHUNGEN DES
ARCHIVS DES KIRCHENKREISES HAMBURG-OST

Herausgegeben vom Ev.-Luth. Kirchenkreis Hamburg-Ost

Band 76

Archiv der Ev.-luth. Kirchengemeinde zu Hamburg-Horn

Martinskirche

Bearbeitet von Ingrid Große, Stefan Petzhold und Federico Larrondo

Hamburg 2017

Archiv des Kirchenkreises Hamburg-Ost

Inhaltsverzeichnis

Vorwort	IX
1. Kirche, Staat und Gesellschaft.....	1
10. Geschichte, Gliederung und Gremien der Kirchengemeinde	1
11. Kirchengemeindeverband, Verwaltungsstellen und übergemeindliche Zusammenarbeit.....	6
17. Staatliche Stellen, zivilgesellschaftliche Gruppen und gesellschaftspolitische Fragen	7
19. Kirchenwahlen	7
2. Pastorinnen und Pastoren	7
20. Pfarrstellen, Dienstverhältnis und Interessenvertretungen.....	7
3. Mitarbeiterinnen und Mitarbeiter	8
30. Personalverwaltung und Interessenvertretungen	8
4. Verkündigung und Seelsorge.....	8
41. Gottesdienste.....	8
43. Seelsorge und Dienst an besonderen Gruppen	12
45. Gemeindegarbeit.....	14
47. Bildung, Erziehung und Unterricht	18
48. Kirchenmusik.....	18
49. Öffentlichkeitsarbeit	19
5. Diakonische Arbeit	20
51. Ambulante Pflegedienste	20
53. Fürsorgetätigkeit	20
56. Kindertageseinrichtungen	20
6. Bauwesen	21
60. Kirchen, Gottesdienststätten und ihre Ausstattung.....	21

61. Gemeindezentren, Gemeindehäuser und Tagungshäuser	23
62. Sozialstationen, Altenheime und Kindertageseinrichtungen.....	24
63. Pastorate und Nebengebäude	25
7. Finanzwesen	25
72. Kollekten, Sammlungen und Spenden	25
74. Haushalt	25
8. Vermögen	27
80. Grundvermögen.....	27
84. Stiftungen, Schenkungen und Erbschaften.....	28
88. Versicherungen	29
9. Dokumentation	29
90. Mitgliedschaft, Meldewesen und Kirchenbuchführung	29
91. Siegelwesen	39
92. Registratur und Archiv	39
93. Bibliothek	39
94. Statistik.....	39

Vorwort

Beschreibung des Bestandes:

Der Bestand vereint das Schriftgut der Ev.-luth. Kirchengemeinde Martinskirche Horn, die als Ausgründung aus der Dreifaltigkeitskirche Hamm 1930 selbständig wurde. Die Kirche wurde bereits 1886 als Martinuskapelle errichtet. Sie ist von Kriegsschäden weitestgehend verschont geblieben. Die Gemeinde selbst ist Muttergemeinde von vier Gemeinden (Philippus, Kapernaum, Timotheus, Nathanael), die in den 60er Jahren des 20. Jahrhunderts im stark anwachsenden Stadtteil Horn entstanden sind. Akten zur Grundstücksaufteilung befinden sich im Archivbestand. Im Jahre 1999 fusionierten Martins-, Nathanael- und Kapernaumgemeinde zur Kirchengemeinde Hamburg-Horn. Als Kirchengebäude wurde nur die Martinskirche beibehalten. Der Bestand enthält Unterlagen aus allen Bereichen der Verwaltung und des gemeindlichen Lebens aus dem Zeitraum zwischen 1864 und 2017. Die Kernzeit liegt zwischen 1930 und 1999, also dem Bestehen der selbständigen Kirchengemeinde. Gut dokumentiert ist die Gemeindegeschichte mit Chroniken und Festschriften. Als Besonderheit zu erwähnen sind Unterlagen zur Pfadfinderschaft.

Insgesamt umfasst das Gemeindearchiv 366 Verzeichnungseinheiten (VE) mit einem Umfang von 9 laufenden Regalmetern. Im Jahr 2017 entmetallisierten, verpackten und verzeichneten Ingrid Große, Federico Larrondo und Stefan Petzhold den Bestand. Ingrid Große überarbeitete die Daten und überführte sie in das Programm AUGIAS, mit dem dieses Findbuch erstellt wurde.

Das Archivgut ist Eigentum der Kirchengemeinde Horn und wird im Keller des Gemeindehauses (Bei der Martinskirche 2, 22111 Hamburg) aufbewahrt. Die Nutzung ist auf Antrag möglich.

Aufbau des Findbuchs:

Jeder Findbucheintrag besteht aus bis zu sechs Angaben:

1. Laufende Nummer
2. Laufzeit (d. h. Datum des ältesten und jüngsten Dokuments)
3. Titel
4. Enthält-Vermerk (d. h. inhaltliche Präzisierungen; z. B.: Enthält vor allem: Wahl des Kirchenvorstands)
5. Darin-Vermerk (d. h. Hinweis auf Unterlagen, die unter dem Titel nicht zu erwarten sind; z. B. Darin: Unsere Kirche wird hundert, Hamburg 1999)
6. Bandzählung (d. h. Hinweis, dass die Akte Teil einer Serie gleichen Inhalts ist)

Beispiel:

Nr. 502 (1)

1801 - 1989 (2)

Sitzungsvorbereitungen des Kirchenvorstands (3)

Enthält nur: Protokolle; Tagesordnungen; Dienstordnungen; Jahresrechnung (4)

Enthält unter anderem: Friedhofsgärtner; Gemeindegeschichte; Kirchentür (4)

Darin: 800 Jahre Hamburger Hafen, Hamburg 1989 (5)

Band 1 (6)

Die VE sind in Anlehnung an die Hauptgruppen des Westerländer Aktenplans klassifiziert (siehe Inhaltsverzeichnis). Innerhalb einer Gruppe sind die Akten alphabetisch nach Titeln geordnet. Bei gleichlautenden Titeln steht die ältere Akte vor der jüngeren. Zum Auffinden wird die Aktennummer benötigt, die jeweils an erster Stelle des Eintrags steht.

Dieses Findbuch existiert gedruckt in dreifacher Ausfertigung. Jeweils ein Exemplar befindet sich in der Kirchengemeinde, im Kirchenkreisarchiv Hamburg-Ost und im Landeskirchlichen Archiv Kiel.

Ingrid Große

29.09.2017

1. Kirche, Staat und Gesellschaft

10. Geschichte, Gliederung und Gremien der Kirchengemeinde

Nr. 320	1965 - 1966
Abtrennung der Nathanaelgemeinde Enthält unter anderem: Gesetz- und Verordnungsblatt; Schriftwechsel; Übertragung der Diakonenstelle auf die neue Gemeinde	
Nr. 295	1965 - 1969
Abtrennung der Nathanaelgemeinde Enthält vor allem: Verordnung zur Gründung der Gemeinde; Zeitungsartikel; Schriftwechsel	
Nr. 269	1970 - 1988
Änderung der Geschäftsordnung für den Kirchenvorstand	
Nr. 284	1936 - 1965
Begrenzung und Gliederung des Gemeindegebietes	
Nr. 197	1864 - 1928
Dokumentation des Gemeindelebens Enthält nur: Chronik	
Nr. 198	1929 - 1964
Dokumentation des Gemeindelebens Enthält nur: Chronik	
Nr. 270	1984 - 1997
Durchführung der Gemeindeversammlung Enthält unter anderem: Protokolle; Schriftwechsel; Tagesordnung	
Nr. 151	1961
Erstellung einer Festschrift zum 75-jährigen Jubiläum der Martinskirche Enthält vor allem: Typoskript von Adolf Diersen; Festgottesdienstordnung; Festprogramm <i>Darin: 50 Jahre Hamburger Berufsfeuerwehr 1879-1922, Hamburg 1922</i>	

- Nr. 181** 1927 - 1992
Fotosammlung zur Gemeindegeschichte
Enthält unter anderem: Fotos von Pastoren; Kirche; Konfirmanden;
Kirchenvorsteher; Gemeindeausflug; Veranstaltungen
- Nr. 309** 1994 - 1999
Fusion der Horner Gemeinden
Enthält vor allem: Protokolle des Fusionsausschusses; Satzung;
Geschäftsordnung; Allgemeine Grundsätze der Horner Gemeinde;
Grußwort der Bischöfin; Festgottesdienstordnung
- Nr. 180** 1885 - 1977
Sammlung zur Gemeindegeschichte
Enthält vor allem: Gottesdienstordnung zur Einweihung der Martins-
kapelle; Horner Kirchentag; Predigt von Bischof D. Otto Wölber zum
90-jährigen Bestehen
- Nr. 165** 1885 - 1992
Sammlung zur Gemeindegeschichte
Enthält nur: Flurkarten zur Martinskirche; Fotos vom Kircheninnenraum;
Zeitungsartikel zum neuen Kindergarten; Überlassung von Staatsgrund
- Nr. 168** 1900 - 1995
Sammlung zur Gemeindegeschichte
Enthält nur: Aufstellung zu Gemeindeältesten und Kirchenvorstehern;
Fotos zu Konfirmanden und Haus in der Horner Landstraße 397
Darin: Horn nach vorn. Ideen einer Zukunftswerkstatt, Hamburg 1995
- Nr. 337** 1945 - 1966
Sammlung zur Gemeindegeschichte
Enthält nur: Fotos
- Nr. 182** 1960 - 2006
Sammlung zur Gemeindegeschichte
Enthält unter anderem: Fotos; Predigtmanuskript; Liturgische Erntedank-
feier; Bauzeichnung zur Altar-Bodenaufteilung; Gottesdienstordnungen;
Zeitungsartikel, Plakate; Jubiläen
Enthält auch: Grundsteinlegung der Kapernaumkirche und der
Philippuskirche
Darin: Adolf Diersen, 75 Jahre Horner Martinskirche, Hamburg 1961

Nr. 6 Sammlung zur Gemeindegeschichte Enthält unter anderem: Broschüren; Fotos; Zeitungsartikel; Schriftwechsel; Grundsteinlegung; Gemeindejubiläen	1965 - 1970
Nr. 142 Sammlung zur Stadtteilgeschichte <i>Darin: Horn - Damals und Heute. Kalender der Geschichtswerkstatt Horn, Hamburg 1997</i>	1997
Nr. 303 Sitzungen der Beede Enthält nur: Protokolle	1985 - 1998
Nr. 236 Sitzungen der Beede Enthält nur: Protokolle	1986 - 1995
Nr. 304 Sitzungen des Bauausschusses Enthält vor allem: Protokolle; Baupläne; Restaurierung der Kirche	1985 - 1998
Nr. 308 Sitzungen des Gemeindeausschusses Enthält nur: Protokolle	1985 - 1997
Nr. 306 Sitzungen des Gemeindepflege-Ausschusses Enthält nur: Protokolle	1985 - 1998
Nr. 19 Sitzungen des Kirchenvorstands Enthält vor allem: Protokolle	1945 - 1952
Nr. 20 Sitzungen des Kirchenvorstands Enthält vor allem: Protokolle	1953 - 1957
Nr. 21 Sitzungen des Kirchenvorstands Enthält vor allem: Protokolle	1958 - 1962

Nr. 22 Sitzungen des Kirchenvorstands Enthält vor allem: Protokolle	1963 - 1965
Nr. 23 Sitzungen des Kirchenvorstands Enthält vor allem: Protokolle	1966 - 1970
Nr. 18 Sitzungen des Kirchenvorstands Enthält vor allem: Protokolle	1966 - 1975
Nr. 237 Sitzungen des Kirchenvorstands Enthält vor allem: Protokolle; Einladungen; Anlagen	1969 - 1982
Nr. 5 Sitzungen des Kirchenvorstands Enthält nur: Protokolle	1970 - 1972
Nr. 143 Sitzungen des Kirchenvorstands Enthält vor allem: Protokolle; Einladungen; Geschäftsordnung	1970 - 1978
Nr. 24 Sitzungen des Kirchenvorstands Enthält vor allem: Protokolle	1970 - 1978
Nr. 321 Sitzungen des Kirchenvorstands Enthält vor allem: Protokolle; Einladungen Enthält auch: Sitzungsprotokolle der Gemeindepflege	1975 - 1976
Nr. 289 Sitzungen des Kirchenvorstands Enthält vor allem: Protokolle; Einladungen; Anlagen	1978 - 1981
Nr. 259 Sitzungen des Kirchenvorstands Enthält vor allem: Einladungen	1978 - 1990
Nr. 25 Sitzungen des Kirchenvorstands Enthält vor allem: Protokolle	1979 - 1983

Nr. 26 Sitzungen des Kirchenvorstands Enthält vor allem: Protokoll Enthält auch: Sitzungsprotokoll des Diakonieausschusses	1979 - 1983
Nr. 267 Sitzungen des Kirchenvorstands Enthält vor allem: Protokolle, Einladung	1982 - 1984
Nr. 27 Sitzungen des Kirchenvorstands Enthält vor allem: Protokolle	1982 - 1987
Nr. 238 Sitzungen des Kirchenvorstands Enthält vor allem: Protokolle; Einladungen; Anlagen	1982 - 1996
Nr. 322 Sitzungen des Kirchenvorstands Enthält vor allem: Protokolle	1983 - 1991
Nr. 141 Sitzungen des Kirchenvorstands Enthält nur: Geschäftsordnung	1988
Nr. 292 Sitzungen des Kirchenvorstands Enthält nur: Einladungen	1991 - 1998
Nr. 323 Sitzungen des Kirchenvorstands Enthält vor allem: Protokolle Enthält auch: Protokolle der Beede-Sitzung der drei Horner Gemeinden; Jahresabschluss der Kindertagesheime Martin, Nathanael und Kapernaum	1992 - 2000
Nr. 293 Sitzungen des Kirchenvorstands Enthält nur: Protokolle	1997 - 1998
Nr. 307 Sitzungen des Personalausschusses Enthält vor allem: Protokolle; Einladungen; Anlagen	1985 - 1997

11. Kirchengemeindeverband, Verwaltungsstellen und übergemeindliche Zusammenarbeit

- Nr. 3** 1945 - 1964
Sitzungsvorbereitung des Kirchenvorstands
Enthält unter anderem: Schriftwechsel; Geschäftsordnung des Kirchenvorstandes; Einladungen; Kollektenpläne; Auszüge aus den Protokollen
- Nr. 4** 1964 - 1970
Sitzungsvorbereitung des Kirchenvorstands
Enthält unter anderem: Schriftwechsel; Geschäftsordnung des Kirchenvorstandes; Einladungen; Kollektenpläne; Auszüge aus den Protokollen
- Nr. 2** 1969 - 1970
Sitzungsvorbereitung des Kirchenvorstands
Enthält unter anderem: Listen zum Kirchendienst; Schriftwechsel; Geschäftsordnung des Kirchenvorstandes; Einladungen; Kollektenpläne
- Nr. 268** 1978 - 1998
Sitzungsvorbereitung des Kirchenvorstands

11. Kirchengemeindeverband, Verwaltungsstellen und übergemeindliche Zusammenarbeit

- Nr. 357** 1973
Bildung der Verwaltungsstelle Horn
Enthält unter anderem: Protokoll zur konstituierenden Sitzung des Verwaltungsausschusses; Aufgabenbeschreibung; Schriftwechsel
- Nr. 296** 1955 - 1959
Gründung der Philippusgemeinde
Enthält unter anderem: Verordnung zur Gründung der Gemeinde; Schriftwechsel
- Nr. 274** 1981 - 1998
Neuordnung der Gemeindeverwaltung
Enthält unter anderem: Verwaltungsstelle Hirschgraben; Verwaltungsstellenvertrag, Protokolle des Vorstandes der Verwaltungsstelle; Sachbericht der Altentagesstätte
- Nr. 247** 1952 - 1975
Partnerschaft zur Gemeinde Ahrenshagen-Pantlitz
Enthält unter anderem: Schriftwechsel; Karten

17. Staatliche Stellen, zivilgesellschaftliche Gruppen und gesellschaftspolitische Fragen

Nr. 276 1985 - 1992
Partnerschaft zur Gemeinde Ahrenshagen-Pantlitz

17. Staatliche Stellen, zivilgesellschaftliche Gruppen und gesellschaftspolitische Fragen

Nr. 178 1946 - 1948
Mitteilung der Arbeitsgemeinschaft der Freien Wohlfahrtspflege
Enthält nur: Rundschreiben an die Bezirksausschüsse

19. Kirchenwahlen

Nr. 283 1959 - 1964
Wahl des Kirchenvorstands

Nr. 150 1978 - 1979
Wahl des Kirchenvorstands
Enthält vor allem: Wahlniederschrift

Nr. 262 1984
Wahl des Kirchenvorstands
Enthält nur: Wahlniederschrift; Statistische Auswertung

Nr. 271 1996
Wahl des Kirchenvorstands
Enthält vor allem: Wahlniederschrift; Statistische Auswertung

2. Pastorinnen und Pastoren

20. Pfarrstellen, Dienstverhältnis und Interessenvertretungen

Nr. 279 1937 - 1980
Besetzung von Pfarrstellen

Nr. 278 1960 - 1975
Besetzung von Pfarrstellen

3. Mitarbeiterinnen und Mitarbeiter

Nr. 280 1974 - 1983
Besetzung von Pfarrstellen

Nr. 246 1979 - 1999
Besetzung von Pfarrstellen

Nr. 335 1945 - 1964
Personalverwaltung für Pastoren

Nr. 199 1945 - 1967
Personalverwaltung für Pastoren

3. Mitarbeiterinnen und Mitarbeiter

30. Personalverwaltung und Interessenvertretungen

Nr. 299 1980 - 1988
Aufstellung des Stellenplans

Nr. 336 1953 - 1966
Personalverwaltung für Mitarbeitende

Nr. 200 1966 - 1976
Personalverwaltung für Mitarbeitende

Nr. 319 1968 - 1986
Personalverwaltung für Mitarbeitende

4. Verkündigung und Seelsorge

41. Gottesdienste

Nr. 52 1943 - 1950
Dokumentation von Gottesdiensten und Amtshandlungen
Enthält nur: Sakristeibuch 07.11.1943 - 06.08.1950

Nr. 28 Dokumentation von Gottesdiensten und Amtshandlungen Enthält nur: Sakristeibuch 01.01.1946 - 04.01.1948	1946 - 1948
Nr. 29 Dokumentation von Gottesdiensten und Amtshandlungen Enthält nur: Sakristeibuch 11.01.1948 - 10.04.1949	1948 - 1949
Nr. 30 Dokumentation von Gottesdiensten und Amtshandlungen Enthält nur: Sakristeibuch 13.08.1950 - 09.11.1952	1950 - 1952
Nr. 53 Dokumentation von Gottesdiensten und Amtshandlungen Enthält nur: Abkündigungsbuch 06.08.1950 - 25.03.1953	1950 - 1953
Nr. 31 Dokumentation von Gottesdiensten und Amtshandlungen Enthält nur: Sakristeibuch 16.11.1952 - 26.03.1955	1952 - 1955
Nr. 54 Dokumentation von Gottesdiensten und Amtshandlungen Enthält nur: Abkündigungsbuch 31.05.1953 - 16.10.1955	1953 - 1955
Nr. 32 Dokumentation von Gottesdiensten und Amtshandlungen Enthält nur: Sakristeibuch 03.04.1955 - 21.07.1957	1955 - 1957
Nr. 55 Dokumentation von Gottesdiensten und Amtshandlungen Enthält nur: Abkündigungsbuch 23.10.1955 - 02.03.1958	1955 - 1958
Nr. 33 Dokumentation von Gottesdiensten und Amtshandlungen Enthält nur: Sakristeibuch 28.07.1957 - 22.11.1959	1957 - 1959
Nr. 56 Dokumentation von Gottesdiensten und Amtshandlungen Enthält nur: Abkündigungsbuch 09.03.1958 - 22.05.1960	1958 - 1960
Nr. 34 Dokumentation von Gottesdiensten und Amtshandlungen Enthält nur: Sakristeibuch 29.11.1959 - 25.03.1962	1959 - 1962

- Nr. 57** 1960 - 1962
Dokumentation von Gottesdiensten und Amtshandlungen
Enthält nur: Abkündigungsbuch 26.05.1960 - 08.07.1962
- Nr. 58** 1962 - 1964
Dokumentation von Gottesdiensten und Amtshandlungen
Enthält nur: Abkündigungsbuch 15.07.1962 - 31.12.1964
- Nr. 35** 1962 - 1964
Dokumentation von Gottesdiensten und Amtshandlungen
Enthält nur: Sakristeibuch 01.04.1962 - 02.08.1964
- Nr. 36** 1964 - 1966
Dokumentation von Gottesdiensten und Amtshandlungen
Enthält nur: Sakristeibuch 09.08.1964 - 31.12.1966
- Nr. 59** 1965 - 1967
Dokumentation von Gottesdiensten und Amtshandlungen
Enthält nur: Abkündigungsbuch 01.01.1965 - 02.07.1967
- Nr. 37** 1967 - 1969
Dokumentation von Gottesdiensten und Amtshandlungen
Enthält nur: Sakristeibuch 01.01.1967 - 21.06.1969
- Nr. 60** 1967 - 1970
Dokumentation von Gottesdiensten und Amtshandlungen
Enthält nur: Abkündigungsbuch 09.07.1967 - 26.07.1970
- Nr. 38** 1969 - 1971
Dokumentation von Gottesdiensten und Amtshandlungen
Enthält nur: Sakristeibuch 22.06.1969 - 24.12.1971
- Nr. 61** 1970 - 1974
Dokumentation von Gottesdiensten und Amtshandlungen
Enthält nur: Abkündigungsbuch 02.08.1970 - 28.04.1974
- Nr. 39** 1971 - 1974
Dokumentation von Gottesdiensten und Amtshandlungen
Enthält nur: Sakristeibuch 25.12.1971 - 28.04.1974
- Nr. 40** 1974 - 1976
Dokumentation von Gottesdiensten und Amtshandlungen
Enthält nur: Sakristeibuch 05.05.1974 - 22.08.1976

Nr. 41 Dokumentation von Gottesdiensten und Amtshandlungen Enthält nur: Sakristeibuch 29.08.1976 - 26.12.1978	1976 - 1978
Nr. 42 Dokumentation von Gottesdiensten und Amtshandlungen Enthält nur: Sakristeibuch 31.12.1978 - 20.04.1981	1978 - 1981
Nr. 43 Dokumentation von Gottesdiensten und Amtshandlungen Enthält nur: Sakristeibuch 25.04.1981 - 02.10.1983	1981 - 1983
Nr. 44 Dokumentation von Gottesdiensten und Amtshandlungen Enthält nur: Sakristeibuch 09.10.1983 - 01.12.1985	1983 - 1985
Nr. 45 Dokumentation von Gottesdiensten und Amtshandlungen Enthält nur: Sakristeibuch 01.12.1985 - 31.12.1988	1985 - 1988
Nr. 46 Dokumentation von Gottesdiensten und Amtshandlungen Enthält nur: Sakristeibuch 01.01.1989 - 30.12.1990	1989 - 1990
Nr. 47 Dokumentation von Gottesdiensten und Amtshandlungen Enthält nur: Sakristeibuch 01.01.1991 - 31.12.1992	1991 - 1992
Nr. 48 Dokumentation von Gottesdiensten und Amtshandlungen Enthält nur: Sakristeibuch 03.01.1993 - 31.12.1994	1993 - 1994
Nr. 49 Dokumentation von Gottesdiensten und Amtshandlungen Enthält nur: Sakristeibuch 01.01.1995 - 31.12.1996	1995 - 1996
Nr. 50 Dokumentation von Gottesdiensten und Amtshandlungen Enthält nur: Sakristeibuch 01.01.1997 - 31.12.1997	1997
Nr. 51 Dokumentation von Gottesdiensten und Amtshandlungen Enthält nur: Sakristeibuch 01.01.1998 - 30.01.2000	1998 - 2000

Nr. 212 1944 - 1970
Durchführung von Gottesdiensten
Enthält unter anderem: Gottesdienstordnungen; Verordnungen; Agende

43. Seelsorge und Dienst an besonderen Gruppen

Nr. 183 1968 - 1971
Durchführung von Diskussionsabenden für Jugendliche
Enthält nur: Programm

Nr. 163 1970 - 1971
Durchführung von Hilfsangeboten für Senioren
Enthält vor allem: Zuständigkeiten

Nr. 169 1952 - 1953
Organisation der Freien Christlichen Pfadfinderschaft Hamburg-Horn
Enthält vor allem: Jugendaustausch nach Schweden

Nr. 170 1954 - 1959
Organisation der Freien Christlichen Pfadfinderschaft Hamburg-Horn
Enthält vor allem: Jugendaustausch nach Finnland und Schweden

Nr. 153 1954 - 1959
Organisation der Freien Christlichen Pfadfinderschaft Hamburg-Horn
Enthält nur: Zeitung "Die Fährte"

Nr. 172 1955 - 1962
Organisation der Freien Christlichen Pfadfinderschaft Hamburg-Horn
Enthält vor allem: Mitgliederlisten der Sippen

Nr. 173 1955 - 1965
Organisation der Freien Christlichen Pfadfinderschaft Hamburg-Horn
Enthält vor allem: Rundschreiben; Mitteilungen; Programme; Namenslisten; Zeitungsartikel
Darin: Der Weg unserer Jugendarbeit in der Martinskirche Horn durch die Zeit, Bericht 1961

Nr. 162 1955 - 1981
Organisation der Freien Christlichen Pfadfinderschaft Hamburg-Horn
Enthält unter anderem: Fotos; Zeitungsartikel; Schriftwechsel; Einladungen; Abrechnung

Nr. 217 Organisation der Freien Christlichen Pfadfinderschaft Hamburg-Horn Enthält vor allem: Zeitung "Die Fährte"	1957 - 1971
Nr. 158 Organisation der Freien Christlichen Pfadfinderschaft Hamburg-Horn Enthält unter anderem: Satzung der Sondersippe; Sippenstundenprotokoll, Jungpfadfinderprobe	1958 - 1959
Nr. 171 Organisation der Freien Christlichen Pfadfinderschaft Hamburg-Horn Enthält vor allem: Jungspäher-Proben	1958 - 1959
Nr. 156 Organisation der Freien Christlichen Pfadfinderschaft Hamburg-Horn Enthält nur: Sternprobenzettel	1958 - 1969
Nr. 154 Organisation der Freien Christlichen Pfadfinderschaft Hamburg-Horn Enthält nur: Sippenheft der Sippe Seehund	1961 - 1963
Nr. 157 Organisation der Freien Christlichen Pfadfinderschaft Hamburg-Horn Enthält nur: Zeitung "Die Fährte"	1961 - 1978
Nr. 174 Organisation der Freien Christlichen Pfadfinderschaft Hamburg-Horn Enthält vor allem: Rundschreiben, Mitteilungen, Programme, Namenslisten, Zeitungsartikel; Bericht über ein Gemeindepraktikum	1964 - 1974
Nr. 176 Organisation der Freien Christlichen Pfadfinderschaft Hamburg-Horn Enthält vor allem: Zeitungsartikel; Fotos	1965 - 1970
Nr. 175 Organisation der Freien Christlichen Pfadfinderschaft Hamburg-Horn Enthält vor allem: Rundschreiben; Mitteilungen; Programme; Namenslisten; Zeitungsartikel	1966 - 1981
Nr. 161 Organisation der Freien Christlichen Pfadfinderschaft Hamburg-Horn Enthält nur: Protokolle des Stammesratstreffen	1973 - 1975

Nr. 155 1979 - 1980
Organisation der Freien Christlichen Pfadfinderschaft Hamburg-Horn
Enthält nur: Zeitung "Die Fährte"

Nr. 205 1945 - 1970
Organisation der Gemeindearbeit für Jugendliche
Enthält unter anderem: Einladungen; Abrechnung; Jugendpflegefond;
Schriftwechsel

Nr. 206 1971 - 1972
Organisation der Gemeindearbeit für Jugendliche
Enthält vor allem: Schriftwechsel; Einladungen; Programme; Umfrage
des Landeskirchlichen Jugendpfarramtes zur Jugendarbeit

Nr. 208 1953 - 1971
Organisation von Gemeindearbeit für Frauen
Enthält unter anderem: Kursprogramme der Mütterschule Horn;
Einladungen; Schriftwechsel

Nr. 160 1952 - 1954
Organisation von Gemeindearbeit für Jugendliche
Enthält unter anderem: Ankündigung von Veranstaltungen; Liste der
Gemeindejugend-Vertreter

Nr. 209 1953 - 1969
Organisation von Gemeindearbeit für Männer
Enthält unter anderem: Abrechnung; Einladungen; Schriftwechsel

Nr. 207 1966 - 1975
Organisation von Gemeindearbeit für Senioren
Enthält unter anderem: Schriftwechsel; Fotos

45. Gemeindearbeit

Nr. 332 1937
Amtseinführung von Pastor Dubbels
Enthält nur: Gottesdienstordnung

Nr. 196 1979
Amtseinführung von Pastor Hans Dieter Bock
Enthält nur: Gottesdienstordnung

- Nr. 140** 1976 - 1989
Dokumentation von Gemeindeveranstaltungen
Enthält vor allem: Druckvorlagen zu Jubiläen; Bilder der Kirche;
Gemeindebrief
- Nr. 194** 1986
Durchführung des 100-jährigen Kirchenjubiläums
Enthält nur: Festprogramm; Fotos
*Darin: Hans-Jürgen Dubbels, Die Martinsgemeinde von 1961-1986,
1.- 4. Folge, Hamburg ohne Datum*
- Nr. 193** 1976
Durchführung des 90-jährigen Kirchenjubiläums
Enthält vor allem: Broschüre; Zeitungsartikel; Festprogramm;
Gottesdienstordnung; Programm zum Festkonzert
- Nr. 275** 1981 - 1999
Durchführung von Weihnachtsfeiern
Enthält unter anderem: Programme; Gottesdienstordnungen;
Adventsfeiern, Teilnehmerlisten
- Nr. 149** 1977
Fotosammlung zu einem Ballettabend im Gemeindehaus
Enthält auch: Zeitungsartikel
- Nr. 240** 1973 - 1974
Fotosammlung zum Gemeindeleben
Enthält unter anderem: Altentagesstätte; Sommerfest; Adventsfeier
- Nr. 241** 1986
Fotosammlung zur 100-Jahr-Feier
- Nr. 242** 1986
Fotosammlung zur 100-Jahr-Feier
- Nr. 210** 1945 - 1966
Organisation von Gemeindegarbeit
Enthält unter anderem: Abrechnung; Programme; Einladungen;
Schriftwechsel

- Nr. 211** 1960 - 1970
Organisation von Gemeindearbeit
Enthält unter anderem: Abrechnung; Programme; Einladungen;
Schriftwechsel
- Nr. 366** 1961 - 1962
Sammlung zu Kirche und Gemeindeleben
Enthält nur: Dias
Enthält unter anderem: 25-jähriges Dienstjubiläum und 25-jähriges Amts-
jubiläum von Pastor Dubbels; Altes und neues Gemeindehaus; Baracke;
75-Jahr-Feier Martinskirche; 75 Jahr-Feier Gemeinde Hamm
- Nr. 166** 1971 - 1996
Sammlung zum Gemeindeleben
Enthält nur: Zeitungsartikel zu Kirche und Veranstaltungen; Gottesdienst-
ordnung zur Weihnachtsfeier
- Nr. 364** 1991
Sammlung zum Gemeindeleben
Enthält nur: Dias
Enthält vor allem: Reise nach Lindau
- Nr. 365** 1991
Sammlung zum Gemeindeleben
Enthält nur: Dias
Enthält unter anderem: Martinsrunde Essen; Renovierung Martinsrunde;
ATS-Spiele; Ferien ohne Koffer
- Nr. 362** 1992
Sammlung zum Gemeindeleben
Enthält nur: Dias
Enthält vor allem: Reise nach Obersdorf
- Nr. 363** 1992
Sammlung zum Gemeindeleben
Enthält nur: Dias
Enthält vor allem: Reise nach Obersdorf
- Nr. 361** 1992 - 1993
Sammlung zum Gemeindeleben
Enthält nur: Dias
Enthält vor allem: Reise nach Bayern und Obersdorf

- Nr. 359** 1993
Sammlung zum Gemeindeleben
Enthält nur: Dias
Enthält vor allem: Reisen und Ausflüge
- Nr. 360** 1993
Sammlung zum Gemeindeleben
Enthält nur: Dias
Enthält vor allem: Reisen und Ausflüge; Wandertage
- Nr. 331** 1986
Vorbereitung der 100-Jahr-Feier
Enthält unter anderem: Programm; Rechnungen; Spenden; Protokolle des Vorbereitungsausschusses
- Nr. 264** 1984 - 1991
Vorbereitung des Reformationstags
Enthält nur: Einladung; Luthertag; Konfirmandentaufe
- Nr. 265** 1984 - 1985
Vorbereitung von Goldenen Konfirmationen
Enthält vor allem: Einladungen; Namenslisten
- Nr. 272** 1987 - 1994
Vorbereitung von Goldenen Konfirmationen
Enthält vor allem: Teilnehmerliste; Gottesdienstordnung
Enthält auch: Programm zu Rubinener Konfirmation und Turmfest
- Nr. 266** 1991 - 1997
Vorbereitung von Goldenen Konfirmationen
Enthält vor allem: Gottesdienstordnung; Fotos; Einladung; Teilnehmerliste
- Nr. 273** 1985 - 1990
Vorbereitung von Silbernen Konfirmationen und 40-jährigem Pfadfinderjubiläum
Enthält vor allem: Einladung; Protokolle des Vorbereitungsausschusses
- Nr. 250** 1955 - 1976
Vorbereitung von Silbernen und Goldenen Konfirmationen
Enthält vor allem: Namenslisten; Briefe; Zeitungsartikel

47. Bildung, Erziehung und Unterricht

Nr. 315 1957 - 1962
Dokumentation von Besuchern im Schetelighaus
Enthält nur: Gästebuch

Nr. 316 1962 - 1965
Dokumentation von Besuchern im Schetelighaus
Enthält nur: Gästebuch

Nr. 317 1965 - 1968
Dokumentation von Besuchern im Schetelighaus
Enthält nur: Gästebuch

Nr. 318 1968 - 1972
Dokumentation von Besuchern im Schetelighaus
Enthält nur: Gästebuch

Nr. 222 1956 - 1967
Erwerb und Betrieb des Freizeitheims Schetelighaus in Bötersheim
Enthält unter anderem; Spendensammlungsbelege; Bauzeichnung;
Mietvertrag; Abrechnung; Schriftwechsel

Nr. 177 1959
Nutzung, Belegung und Instandhaltung des Freizeitheims Schetelighaus in Bötersheim
Enthält unter anderem: Zuschüsse; Mietvertrag

Nr. 159 1957 - 1972
Organisation von Jugendfreizeiten im Freizeitheim Schetelighaus in Bötersheim
Enthält auch: Vermietung; Nutzung; Instandhaltung; Bauplan

48. Kirchenmusik

Nr. 214 1953 - 1968
Durchführung von kirchenmusikalischen Veranstaltungen
Enthält unter anderem: Programmankündigungen; Abrechnung;
Rundschreiben; Schriftwechsel

Nr. 245 1969 - 1975
Durchführung von kirchenmusikalischen Veranstaltungen
Enthält vor allem: Programme

49. Öffentlichkeitsarbeit

Nr. 186 1960 - 1963
Sammlung von Gemeindebriefen

Nr. 244 1960 - 1975
Sammlung von Gemeindebriefen
Enthält auch: Vorbereitung; Schriftwechsel

Nr. 184 1967 - 1970
Sammlung von Gemeindebriefen

Nr. 195 1973
Sammlung von Gemeindebriefen
Enthält nur: Eine Ausgabe

Nr. 185 1975 - 1978
Sammlung von Gemeindebriefen

Nr. 187 1978 - 1981
Sammlung von Gemeindebriefen

Nr. 188 1982 - 1984
Sammlung von Gemeindebriefen

Nr. 189 1985 - 1987
Sammlung von Gemeindebriefen

Nr. 190 1988 - 1992
Sammlung von Gemeindebriefen

Nr. 191 1993 - 1997
Sammlung von Gemeindebriefen

Nr. 339 1997 - 1998
Sammlung von Gemeindebriefen

Nr. 179 1968
Sammlung von Gemeindebriefen der Philippuskirche

5. Diakonische Arbeit

51. Ambulante Pflegedienste

Nr. 277 1987 - 1995
Betrieb der Sozialstation Horn
Enthält unter anderem: Kündigung der Mitträgerschaft

53. Fürsorgetätigkeit

Nr. 204 1927 - 1965
Abrechnung der Gemeindepflege
Enthält vor allem: Rechnungsbelege

Nr. 203 1966 - 1971
Abrechnung der Gemeindepflege
Enthält vor allem: Rechnungsbelege; Jahresrechnung

Nr. 201 1946 - 1966
Abrechnung von diakonischer Arbeit
Enthält vor allem: Rechnungsbelege

Nr. 202 1967 - 1971
Abrechnung von diakonischer Arbeit
Enthält vor allem: Rechnungsbelege

56. Kindertageseinrichtungen

Nr. 148 2001
Einsatz einer Kita-Verbundleitung
Enthält nur: Dokumentation des Beratungsprozesses

6. Bauwesen

60. Kirchen, Gottesdienststätten und ihre Ausstattung

Nr. 310 Anbringung einer Gedenktafel für die Toten der beiden Weltkriege im Kirchenportal Enthält vor allem: Baupläne; Schriftwechsel; Abrechnung	1961 - 1969
Nr. 248 Änderung der Läuteordnung Enthält unter anderem: Läuteordnung; Glockenordnung, Kirchenvorstand-Kurzprotokolle; Stellungnahme zum Angriff gegen Kirchenglocken; Schriftwechsel	1945 - 1970
Nr. 255 Anschluss der Kirche an das Gasnetz	1981
Nr. 225 Beschaffung und Instandhaltung von Glocken und Läutewerk Enthält unter anderem: Rechnungen; Kostenanschlag; Schriftwechsel	1946 - 1965
Nr. 226 Einbau und Instandhaltung einer Heizungsanlage Enthält unter anderem: Rechnungen; Bauzeichnung; Schriftwechsel	1944 - 1966
Nr. 326 Erweiterung der Empore Enthält vor allem: Baupläne; Fotos; Statische Berechnungen	1965 - 1991
Nr. 328 Instandhaltung der Kirche Enthält unter anderem: Rechnungen; Schriftwechsel; Fotos	1943 - 1966
Nr. 227 Instandhaltung der Kirche Enthält unter anderem: Rechnungen; Schriftwechsel; Fotos	1966 - 1969
Nr. 358 Instandhaltung der Kirche Enthält vor allem: Baupläne; Baubereisung	1990 - 1999

Nr. 254 Neubau und Wartung der Orgel Enthält unter anderem: Baupläne; Skizzen; Schriftwechsel; Pflege- und Stimmvertrag; Rechnungen	1966 - 1977
Nr. 167 Renovierung der Kirche Enthält nur: Spendenaufruf; Plakat mit Daten zur Gemeindegeschichte	1992
Nr. 232 Renovierung der Kirche Enthält vor allem: Rechnungsbelege; Abrechnung	1992 - 1994
Nr. 146 Renovierung des Innenraums Enthält vor allem: Restaurierungsbericht; Kostenschätzung	1991
Nr. 253 Renovierung des Innenraums Enthält unter anderem: Rechnungen; Baupläne; Flurkarte, Schriftwechsel; Leistungsbeschreibung; Statische Berechnung; Kirchenvorstandsprotokoll; Aufgabenbeschreibung; Auftragserteilungen	1992 - 1993
Nr. 252 Renovierung des Innenraums Enthält unter anderem: Rechnungen; Baupläne; Architektenvertrag; Schriftwechsel; Kirchenvorstandsprotokoll; Auftragserteilungen	1993
Nr. 327 Renovierung des Innenraums Enthält vor allem: Baupläne <i>Band 1; Band 2 siehe Nr. 344</i>	1993 - 1994
Nr. 333 Renovierung des Innenraums Enthält vor allem: Baupläne; Restaurierungsbericht	ohne Datum
Nr. 344 Renovierung des Innenraums Enthält nur: Fotos <i>Band 2; Band 1 siehe Nr. 327</i>	ohne Datum

Nr. 356 1990 - 1991
Sammlung von Bauplänen
Enthält unter anderem:
Längsschnitt und Grundriss der Kirche; Emporengrundriss; Ansicht Chorraum; Blick in die Kirche; Ansicht Empore Vorschlag 1 und 2; Erdgeschoss Gemeindehaus

Nr. 224 1944 - 1965
Wiederaufbau und Instandhaltung der Orgel
Enthält unter anderem: Rechnungen; Schriftwechsel; Bauzeichnung

61. Gemeindezentren, Gemeindehäuser und Tagungshäuser

Nr. 256 1967 - 1979
Dachausbau des Gemeindehauses
Enthält unter anderem: Auftragserteilung; Flächenberechnung; Baugenehmigung; Baupläne

Nr. 231 1946 - 1972
Einbau, Nutzung und Instandhaltung einer Mitarbeiterwohnung im Gemeindehaus
Enthält unter anderem: Rechnungsbelege; Schriftwechsel

Nr. 340 ohne Datum
Neubau des Gemeindehauses
Enthält nur: Glasnegativ

Nr. 229 1966
Neubau von Kindertagesheim, Club-Etage und Kirchenbüro
Enthält unter anderem: Baupläne; Statische Berechnung; Schriftwechsel

Nr. 230 1966 - 1967
Neubau von Kindertagesheim, Club-Etage und Kirchenbüro
Enthält unter anderem: Baupläne; Statische Berechnung; Schriftwechsel; Leistungsbeschreibung; Auftragsbestätigung

Nr. 228 1967 - 1972
Neubau von Kindertagesheim, Club-Etage und Kirchenbüro
Enthält unter anderem: Schlussabrechnung; Rechnungen; Schriftwechsel; Hausordnung für Gemeindehäuser

Nr. 257 1973 - 1982
Neubau von Kindertagesheim, Club-Etage und Kirchenbüro
Enthält unter anderem: Baupläne; Rechnungen

Nr. 234 1962
Neubau von Mitarbeiterwohnungen, Kirchenbüro und Pastorat
Enthält unter anderem: Baupläne; Flurkarte

Nr. 235 1951 - 1968
Nutzung und Instandhaltung einer Mitarbeiterwohnung im Gemeindehaus
Enthält unter anderem: Rechnungsbelege Schriftwechsel; Auftragsbestätigungen

Nr. 219 1960 - 1969
Umbau des Gemeindehauses
Enthält unter anderem: Bauzeichnungen; Rechnungen; Schriftwechsel; Fotos der Baracke Bei der Martinskirche 2

Nr. 288 1986
Umbau des Gemeindehauses
Enthält nur: Bauplan

Nr. 218 1937 - 1952
Wiederaufbau des Gemeindehauses
Enthält unter anderem: Bauzeichnungen; Architektenvertrag; Kostenanschläge und Leistungsbeschreibungen; Rechnungen; Schriftwechsel; Ordnung der Einweihungsfeier im Gemeindesaal

Nr. 220 1953 - 1960
Wiederaufbau des Gemeindehauses
Enthält unter anderem: Leistungsverzeichnis; Kostenanschläge; Rechnungen; Schriftwechsel

62. Sozialstationen, Altenheime und Kindertageseinrichtungen

Nr. 290 1953 - 1984
Errichtung eines Altenheims
Enthält unter anderem: Liegenschaft Pagenfelderstraße 9; Lageplan; Schriftwechsel

63. Pastorate und Nebengebäude

Nr. 223 1960 - 1966

Bau des Pastorats Bei der Martinskirche 6

Enthält unter anderem: Auftragsbestätigungen; Architektenvertrag;
Rechnungen; Schriftwechsel

Nr. 334 1954

Bau des Pastorats Pagenfelderstr. 11

Enthält nur: Baupläne

Nr. 221 1944 - 1964

Neubau und Wiederaufbau des Pastorats Pagenfelderstraße 11

Enthält unter anderem: Baubeschreibung; Bauzeichnungen; Architekten-
vertrag; Leistungsbeschreibung; Rechnungen; Schriftwechsel

7. Finanzwesen

72. Kollekten, Sammlungen und Spenden

Nr. 312 1982 - 1996

Erstellung von Kollektenplänen

74. Haushalt

Nr. 17 1953 - 1971

Abrechnung des Haushalts

Enthält vor allem: Jahresrechnung

Nr. 14 1975 - 1976

Abrechnung des Haushalts

Enthält vor allem: Jahresrechnung

Nr. 324 1987 - 1993

Abrechnung des Haushalts

Enthält nur: Jahresrechnung

Nr. 243 Abrechnung des Haushalts Enthält vor allem: Jahresrechnung	1991 - 1995
Nr. 147 Abrechnung des Haushalts Enthält nur: Jahresrechnung	1994
Nr. 7 Aufstellung des Haushalts Enthält vor allem: Haushaltsplan	1886 - 1966
Nr. 8 Aufstellung des Haushalts Enthält vor allem: Haushaltsplan	1946 - 1959
Nr. 9 Aufstellung des Haushalts Enthält vor allem: Haushaltsplan	1959 - 1966
Nr. 10 Aufstellung des Haushalts Enthält vor allem: Haushaltsplan	1967 - 1968
Nr. 11 Aufstellung des Haushalts Enthält vor allem: Haushaltsplan	1969 - 1970
Nr. 12 Aufstellung des Haushalts Enthält vor allem: Haushaltsplan	1971 - 1972
Nr. 13 Aufstellung des Haushalts Enthält vor allem: Haushaltsplan	1973 - 1974
Nr. 305 Aufstellung und Abrechnung des Haushalts Enthält vor allem: Haushaltsplan; Jahresrechnung	1980 - 1994
Nr. 239 Aufstellung und Abrechnung des Haushalts Enthält vor allem: Haushaltsplan; Jahresrechnung	1986 - 1990

8. Vermögen

Nr. 325 1994 - 1997
Aufstellung und Abrechnung des Haushalts
Enthält nur: Haushaltsplan; Jahresrechnung

Nr. 16 1957 - 1968
Prüfung des Haushalts
Enthält vor allem: Revisionsberichte

Nr. 302 1985 - 1995
Prüfung des Haushalts
Enthält nur: Revisionsbericht

Nr. 300 1980 - 1996
Zuweisungen vom Kirchenkreis

8. Vermögen

80. Grundvermögen

Nr. 330 1957 - 1971
Aufstellung des Inventars
Enthält nur: Inventarlisten

Nr. 15 1942 - 1965
**Aufteilung des Vermögens der Horner Gemeinden Martinskirche,
Philippus und Timotheus**
Enthält unter anderem: Schriftwechsel; Vertrag; Sitzungsprotokolle
des Kirchenvorstands

Nr. 294 1953 - 1961
Erwerb des Freizeitheims Haus Sturmmöwe in Heiligenhafen
Enthält vor allem: Tilgung des Landeskirchlichen Darlehens; Satzung;
Schriftwechsel

Nr. 233 1944 - 1966
Erwerb eines Grundstücks Bei der Martinskirche
Enthält unter anderem: Lageplan; Tausch- und Kaufvertrag; Grundbuch-
einträge; Schriftwechsel

Nr. 286 1894 - 1986

Grundsteuererhebung für die Liegenschaft Pagenfelderstraße 11

Enthält unter anderem: Überlassung von Staatsgrund an den Kirchenvorstand der Martinskapelle in Horn; Nachschriften; Schriftwechsel; Anforderung von Geldmitteln zur Instandsetzung des Pastorats

Nr. 291 1952 - 1960

Verkauf der Liegenschaft Am Gojenboom

Enthält unter anderem: Grundbuchblatt; Kaufvertrag; Einheitswertbescheid; Flurkarte mit Flächenaufstellung; Schriftwechsel

Nr. 285 1963 - 1974

Verwaltung des Grundbesitzes

Enthält unter anderem: Club-Etage und Büro; Grundsteuerbescheid; Einheitswertbescheid; Erklärung zur Hauptfeststellung des Einheitswerts; Grundstücksbeschreibung; Flurkarten; Grundrisszeichnung

Nr. 287 1944 - 1969

Verwaltung des Grundvermögens

Enthält unter anderem: Grundbesitz-Einzelnachweis; Erklärung zur Hauptfeststellung des Einheitswerts; Grundsteuerbescheid

Nr. 282 1944 - 1975

Verwaltung des Grundvermögens

Enthält unter anderem: Grundrisse von Büroräumen, Kindertagesheim und Club-Etage; Grundbesitz-Einzelnachweis; Erklärung zur Hauptfeststellung des Einheitswerts; Grundsteuerbescheid

Nr. 281 1948 - 1980

Verwaltung des Grundvermögens

Enthält unter anderem: Flächennutzungsplan; Gesetz über den Bebauungsplan Horn; Auslegung von Bebauungsplänen; Bestandserhebung; Grundbuchblatt; Teilbebauungspläne

84. Stiftungen, Schenkungen und Erbschaften

Nr. 258 1975 - 1981

Annahme einer Erbschaft zugunsten der Kirchengemeinde

Enthält unter anderem: Erbschein; Kontoauflösung

Nr. 311 1987 - 1995

Regelung von Nachlässen

88. Versicherungen

Nr. 329	1950 - 1983
Feuerversicherung der Kirche	
Enthält unter anderem: Bericht zum Brandschaden; Versicherungsschein; Schadensregulierung	

9. Dokumentation

90. Mitgliedschaft, Meldewesen und Kirchenbuchführung

Nr. 213	1953 - 1969
Dokumentation von Amtshandlungen	
Enthält unter anderem: Austrittserklärungen	
Nr. 249	1965 - 1977
Dokumentation von Amtshandlungen	
Enthält unter anderem: Austrittsmitteilungen	
Nr. 122	1955 - 1956
Dokumentation von Austritten	
Enthält nur: Austrittserklärungen	
Nr. 123	1957 - 1958
Dokumentation von Austritten	
Enthält nur: Austrittserklärungen	
Nr. 124	1959 - 1960
Dokumentation von Austritten	
Enthält nur: Austrittserklärungen	
Nr. 125	1961 - 1963
Dokumentation von Austritten	
Enthält nur: Austrittserklärungen	
Nr. 126	1964 - 1966
Dokumentation von Austritten	
Enthält nur: Austrittserklärungen	

Nr. 127 Dokumentation von Austritten Enthält nur: Austrittserklärungen	1967 - 1969
Nr. 128 Dokumentation von Austritten Enthält nur: Austrittserklärungen	1970 - 1971
Nr. 338 Dokumentation von Austritten Enthält nur: Austrittserklärungen	1992 - 1996
Nr. 137 Dokumentation von Austritten Enthält nur: Austrittserklärungen	1996 - 1998
Nr. 314 Dokumentation von Bestattungen Enthält nur: Namensregister	1943 - 1966
Nr. 349 Dokumentation von Bestattungen Enthält nur: Kirchenbuch	1944 - 1950
Nr. 353 Dokumentation von Bestattungen Enthält nur: Kirchenbuch	1951 - 1966
Nr. 351 Dokumentation von Bestattungen Enthält nur: Kirchenbuch	1966 - 1979
Nr. 313 Dokumentation von Bestattungen Enthält nur: Namensregister	1967 - 1976
Nr. 260 Dokumentation von Bestattungen Enthält nur: Bestattungsmitteilungen	1984 - 1989
Nr. 261 Dokumentation von Bestattungen Enthält nur: Bestattungsmitteilungen	1984 - 1989

Nr. 135 Dokumentation von Bestattungen Enthält nur: Kirchenbucharlagen	1993
Nr. 134 Dokumentation von Bestattungen Enthält nur: Kirchenbuch mit Namensregister; Kirchenbucharlagen	1994 - 1996
Nr. 113 Dokumentation von Konfirmationen Enthält nur: Kladde des Pastors	1934 - 1943
Nr. 350 Dokumentation von Konfirmationen Enthält nur: Kirchenbuch	1944 - 1951
Nr. 99 Dokumentation von Konfirmationen Enthält nur: Namensregister	1944 - 1958
Nr. 347 Dokumentation von Konfirmationen Enthält nur: Kirchenbuch	1952 - 1958
Nr. 348 Dokumentation von Konfirmationen Enthält nur: Kirchenbuch	1959 - 1970
Nr. 112 Dokumentation von Konfirmationen Enthält nur: Namensregister	1961 - 1982
Nr. 95 Dokumentation von Konfirmationen Enthält nur: Kirchenbuch	1971
Nr. 96 Dokumentation von Konfirmationen Enthält nur: Kirchenbuch	1972
Nr. 97 Dokumentation von Konfirmationen Enthält nur: Kirchenbuch	1973

Nr. 98 Dokumentation von Konfirmationen Enthält nur: Kirchenbuch	1974
Nr. 114 Dokumentation von Konfirmationen Enthält nur: Kirchenbuch	1975 - 1976
Nr. 115 Dokumentation von Konfirmationen Enthält nur: Kirchenbuch	1977 - 1978
Nr. 116 Dokumentation von Konfirmationen Enthält nur: Kirchenbuch	1979 - 1980
Nr. 117 Dokumentation von Konfirmationen Enthält nur: Kirchenbuch	1981 - 1982
Nr. 118 Dokumentation von Konfirmationen Enthält nur: Kirchenbuch	1983 - 1989
Nr. 132 Dokumentation von Konfirmationen Enthält nur: Kirchenbuch mit Namensregister	1990 - 1996
Nr. 62 Dokumentation von Taufen Enthält nur: Kladde des Pastors	1934 - 1943
Nr. 63 Dokumentation von Taufen Enthält nur: Kladde des Pastors	1943 - 1945
Nr. 354 Dokumentation von Taufen Enthält nur: Kirchenbuch	1943 - 1950
Nr. 104 Dokumentation von Taufen Enthält nur: Namensregister	1943 - 1959

Nr. 345 Dokumentation von Taufen Enthält nur: Kirchenbuch	1951 - 1959
Nr. 346 Dokumentation von Taufen Enthält nur: Kirchenbuch	1959 - 1970
Nr. 105 Dokumentation von Taufen Enthält nur: Namensregister	1959 - 1981
Nr. 107 Dokumentation von Taufen Enthält nur: Kirchenbuch	1971 - 1974
Nr. 108 Dokumentation von Taufen Enthält nur: Namensregister	1971 - 1974
Nr. 109 Dokumentation von Taufen Enthält nur: Kirchenbuch	1975 - 1978
Nr. 110 Dokumentation von Taufen Enthält nur: Kirchenbuch	1979 - 1981
Nr. 111 Dokumentation von Taufen Enthält nur: Kirchenbuch	1982 - 1989
Nr. 130 Dokumentation von Taufen Enthält nur: Kirchenbuch mit Namensregister	1990 - 1992
Nr. 131 Dokumentation von Taufen Enthält nur: Kirchenbuch mit Namensregister	1993 - 1996
Nr. 100 Dokumentation von Trauungen Enthält nur: Kladde des Pastors	1934 - 1945

Nr. 144 Dokumentation von Trauungen Enthält nur: Kladde	1943
Nr. 355 Dokumentation von Trauungen Enthält nur: Kirchenbuch	1944 - 1950
Nr. 103 Dokumentation von Trauungen Enthält nur: Namensregister	1944 - 1981
Nr. 352 Dokumentation von Trauungen Enthält nur: Kirchenbuch	1951 - 1970
Nr. 101 Dokumentation von Trauungen Enthält nur: Kirchenbuch	1971 - 1974
Nr. 102 Dokumentation von Trauungen Enthält nur: Namensregister der Frauen	1971 - 1974
Nr. 106 Dokumentation von Trauungen Enthält nur: Namensregister der Männer	1971 - 1974
Nr. 119 Dokumentation von Trauungen Enthält nur: Kirchenbuch	1975 - 1977
Nr. 251 Dokumentation von Trauungen Enthält nur: Kirchenbuchanlagen	1977
Nr. 120 Dokumentation von Trauungen Enthält nur: Kirchenbuch	1978 - 1980
Nr. 121 Dokumentation von Trauungen Enthält nur: Kirchenbuch	1981 - 1989

Nr. 133 Dokumentation von Trauungen Enthält nur: Kirchenbuch mit Namensregister	1990 - 1996
Nr. 298 Dokumentation von Übertritten Enthält nur: Übertrittsmitteilungen	1953 - 1989
Nr. 145 Dokumentation von Umgemeindungen	1978 - 1979
Nr. 138 Dokumentation von Umgemeindungen Enthält auch: Kirchenbuchanlagen zu Aufnahmen	1990 - 1995
Nr. 129 Dokumentation von Wiedereintritten Enthält nur: Wiedereintrittsmitteilungen	1947 - 1966
Nr. 297 Dokumentation von Wiedereintritten Enthält nur: Wiedereintrittsmitteilungen	1967 - 1977
Nr. 136 Dokumentation von Wiedereintritten Enthält nur: Kirchenbuch mit Namensregister	1996 - 1998
Nr. 139 Dokumentation von Wiedereintritten und Aufnahmen Enthält nur: Kirchenbuch mit Namensregister; Kirchenbuchanlagen	1975 - 1995
Nr. 215 Vorbereitung von Konfirmationen Enthält unter anderem: Namenslisten; Schriftwechsel; Angabe über evakuierte Personen; Angabe über die Konfirmation landverschickter Kinder	1944 - 1968
Nr. 64 Vorbereitung von Konfirmationen Enthält nur: Konfirmandenkartei	1946
Nr. 65 Vorbereitung von Konfirmationen Enthält nur: Konfirmandenkartei	1947

Nr. 66 Vorbereitung von Konfirmationen Enthält nur: Konfirmandenkartei	1948
Nr. 67 Vorbereitung von Konfirmationen Enthält nur: Konfirmandenkartei	1949
Nr. 68 Vorbereitung von Konfirmationen Enthält nur: Konfirmandenkartei	1950
Nr. 69 Vorbereitung von Konfirmationen Enthält nur: Konfirmandenkartei	1951
Nr. 216 Vorbereitung von Konfirmationen Enthält unter anderem: Namenslisten; Schriftwechsel; Führen einer Konfirmationsanmeldungskartei	1951 - 1970
Nr. 70 Vorbereitung von Konfirmationen Enthält nur: Konfirmandenkartei	1952
Nr. 71 Vorbereitung von Konfirmationen Enthält nur: Konfirmandenkartei	1953
Nr. 72 Vorbereitung von Konfirmationen Enthält nur: Konfirmandenkartei	1954
Nr. 73 Vorbereitung von Konfirmationen Enthält nur: Konfirmandenkartei	1954
Nr. 74 Vorbereitung von Konfirmationen Enthält nur: Konfirmandenkartei	1955

Nr. 75 Vorbereitung von Konfirmationen Enthält nur: Konfirmandenkartei	1955
Nr. 76 Vorbereitung von Konfirmationen Enthält nur: Konfirmandenkartei	1956
Nr. 77 Vorbereitung von Konfirmationen Enthält nur: Konfirmandenkartei	1957
Nr. 78 Vorbereitung von Konfirmationen Enthält nur: Konfirmandenkartei	1957
Nr. 79 Vorbereitung von Konfirmationen Enthält nur: Konfirmandenkartei	1958
Nr. 80 Vorbereitung von Konfirmationen Enthält nur: Konfirmandenkartei	1958
Nr. 83 Vorbereitung von Konfirmationen Enthält nur: Konfirmandenkartei	1959
Nr. 82 Vorbereitung von Konfirmationen Enthält nur: Konfirmandenkartei	1960
Nr. 81 Vorbereitung von Konfirmationen Enthält nur: Konfirmandenkartei	1961
Nr. 84 Vorbereitung von Konfirmationen Enthält nur: Konfirmandenkartei	1962
Nr. 85 Vorbereitung von Konfirmationen Enthält nur: Konfirmandenkartei	1963

Nr. 86 Vorbereitung von Konfirmationen Enthält nur: Konfirmandenkartei	1964
Nr. 87 Vorbereitung von Konfirmationen Enthält nur: Konfirmandenkartei	1965
Nr. 88 Vorbereitung von Konfirmationen Enthält nur: Konfirmandenkartei	1966
Nr. 89 Vorbereitung von Konfirmationen Enthält nur: Konfirmandenkartei	1967
Nr. 152 Vorbereitung von Konfirmationen Enthält nur: Namenslisten zu Konfirmanden	1967 - 1973
Nr. 90 Vorbereitung von Konfirmationen Enthält nur: Konfirmandenkartei	1968
Nr. 91 Vorbereitung von Konfirmationen Enthält nur: Konfirmandenkartei	1969
Nr. 92 Vorbereitung von Konfirmationen Enthält nur: Konfirmandenkartei	1970
Nr. 93 Vorbereitung von Konfirmationen Enthält nur: Konfirmandenkartei	1971
Nr. 94 Vorbereitung von Konfirmationen Enthält nur: Konfirmandenkartei	1972
Nr. 342 Vorbereitung von Konfirmationen Enthält nur: Konfirmandenkartei	1973

Nr. 341 1974
Vorbereitung von Konfirmationen
Enthält nur: Konfirmandenkartei

91. Siegelwesen

Nr. 343 ohne Datum
Sammlung von Siegeln
Darin: Siegel

92. Registratur und Archiv

Nr. 164 1966
Organisation der Registratur
Enthält nur: Aktenplan

Nr. 1 2017
Organisation des Gemeindearchivs
Enthält nur: Findbuch

93. Bibliothek

Nr. 192 1958 - 1961
Sammlung von Veröffentlichungen und Manuskripten
Darin: Adolf Diersen, Aus der alten Landherrenschaft Hamm und Horn, Hamburg 1961; Adolf Diersen, Aus der Horner Schulgeschichte, von der einklassigen Dorfschule zur Großstadtschule, Hamburg 1958

94. Statistik

Nr. 301 1980 - 1998
Statistische Erhebung zu Gemeindegliedern
Enthält vor allem: Übersicht über die Gemeindegliederzahlen, die Einwohnerzahlen, die Messzahlen und den Anteil der Evangelischen an der Wohnbevölkerung

Nr. 263

1976 - 2004

Statistische Erhebung zum Gemeindeleben

Enthält nur: Äußerungen des kirchlichen Lebens EKD-Statistik Tabelle II

